



REZO POR NOS

Karina El Azem









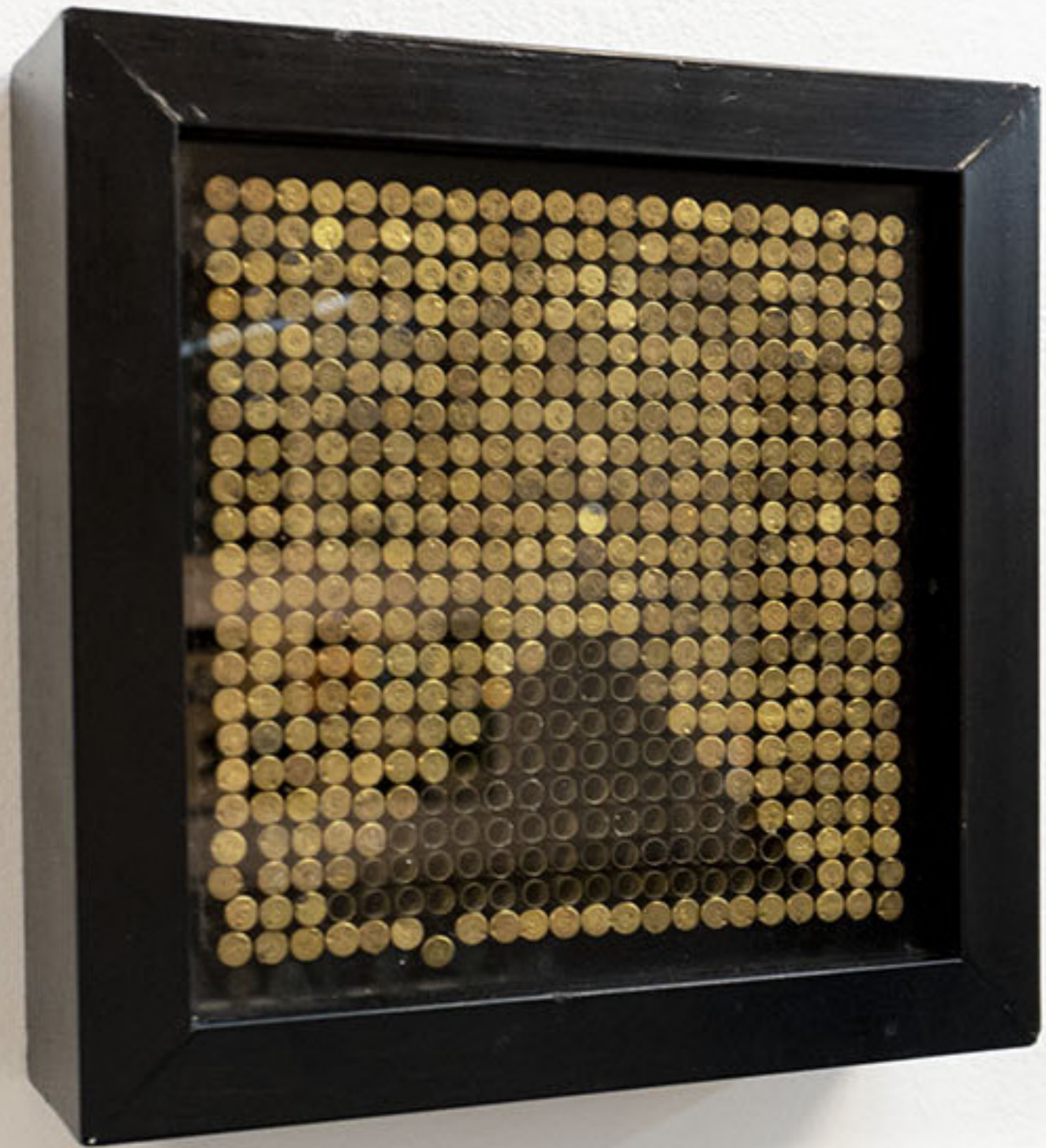











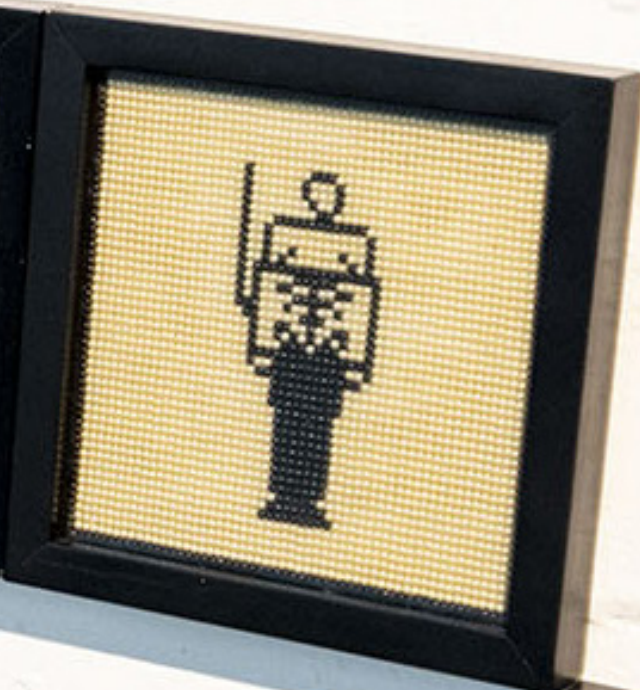

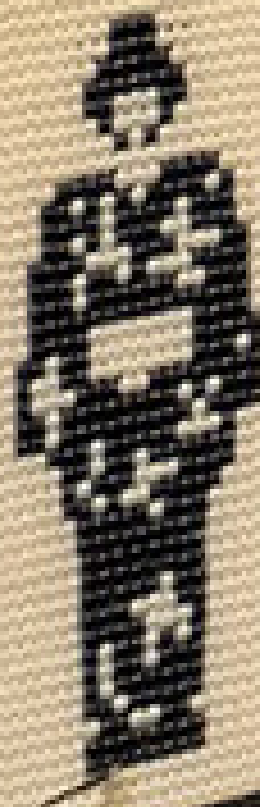
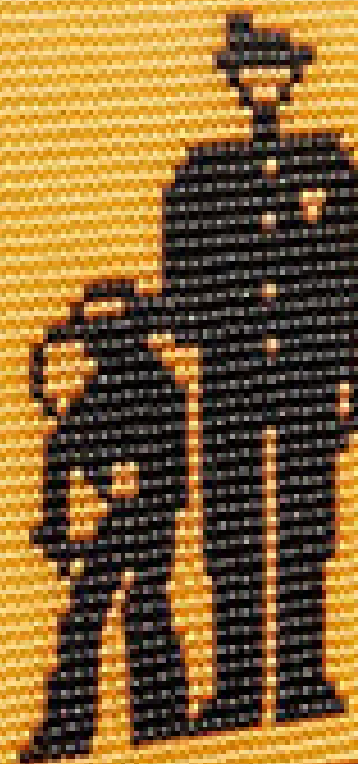
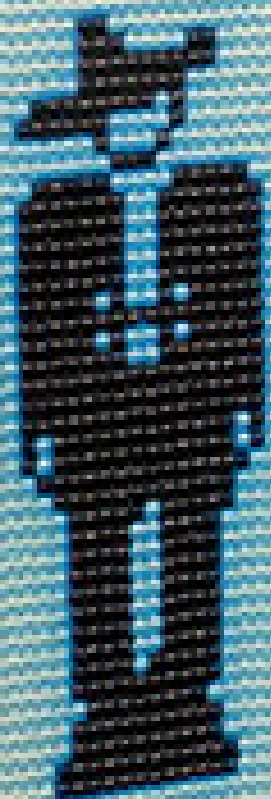
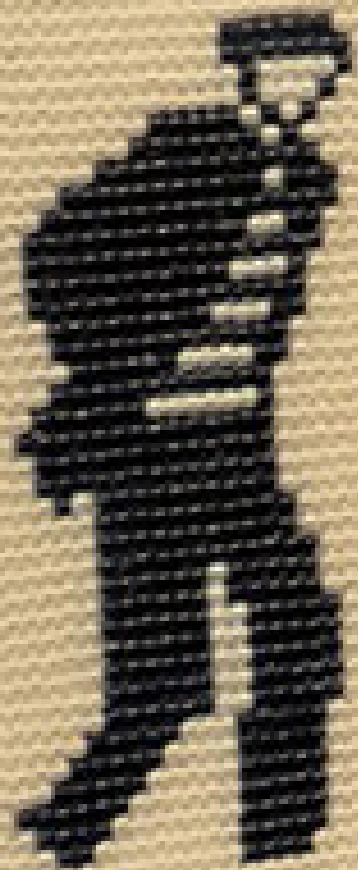

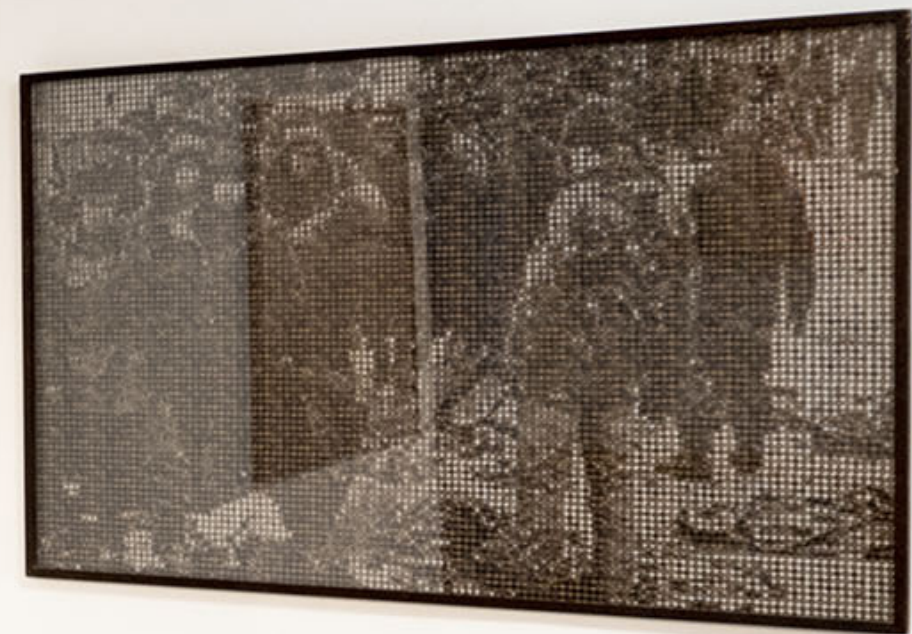
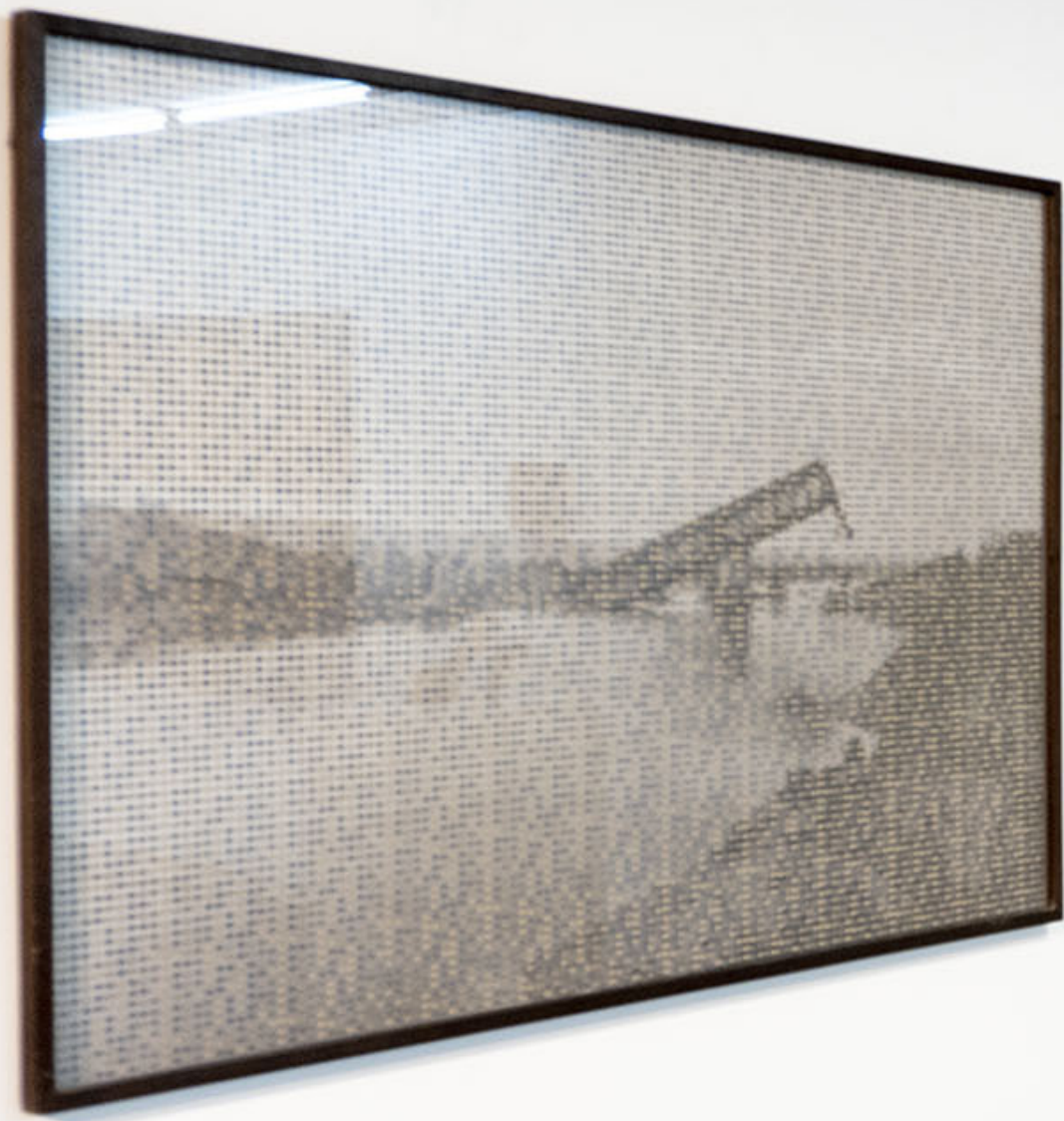









La pintura utilizada en *Evita del color del tiempo* es la misma que vemos en las casas de recuerdos en distintos objetos de yeso que cambian de color de acuerdo a las condiciones climáticas. En ausencia de humedad, el color es celeste y vira hasta el rosa, pasando por tonos grises y violáceos; en esta cualidad del tinte se basa la creencia de que estas imágenes pronostican la lluvia.









# Rezo por Nos

Karina El Azem

La Plata, del 18 de mayo al 6 de julio 2024

**Presidente**

Mag. Martín López Armengol

**Vicepresidente Área académica**

Dr. Fernando Tauber

**Vicepresidenta Área institucional**

Dra. Andrea Varela

**Secretaria de Arte y Cultura**

Prof. Mariel Ciafardo

**Prosecretaria de Arte**

Dra. Natalia Giglietti

**Director de Administración**

Prof. Pablo Toledo

**Directora de Arte**

Lic. Lisa Solomin

**Producción y montaje**

Lic. Florencia Murace  
Santiago Martínez

**Diseño**

DCV Prof. Diego Ibañez Roka

**Fotografía**

Luis Migliavacca  
Amparo Fernández

Calle 48 nº 575 e/ 6 y 7, La Plata

[centrodearte.unlp.edu.ar](http://centrodearte.unlp.edu.ar)

[54] 221 6447131

[info@centrodearte.unlp.edu.ar](mailto:info@centrodearte.unlp.edu.ar)

 @centrodearteunlp

 @centrodearteunlp





CENTRO  
DE ARTE  
UNLP